ROCK DREAMS

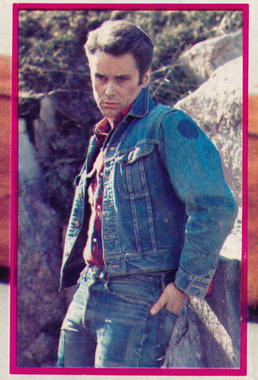

TAPANI KANSA

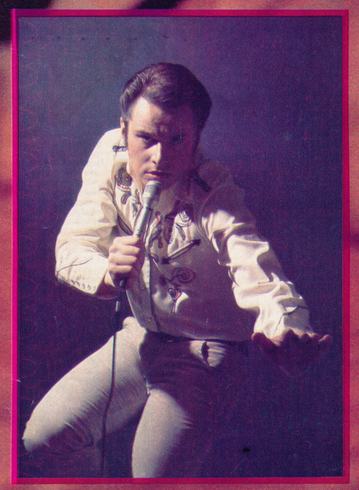

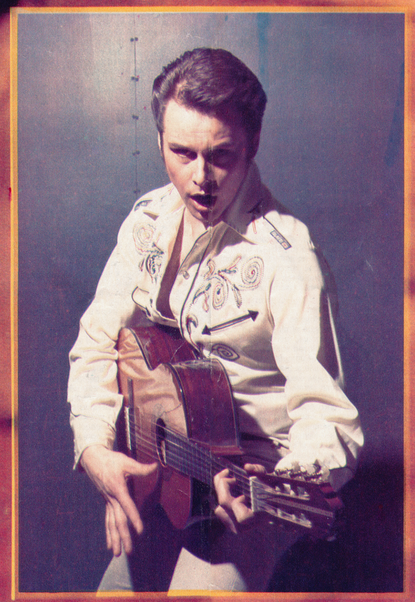

SUOSIKKI SPECIAL

MEIJU

Miss Young International Beauty

With Pony Tail, Hanging Down

(Big Popper laulussa ''Chantilly Lace'')

Merja Tammi kirjoittaa sinulle – kunhan sinä kirjoitat ensin hänelle. Mistä tahansa, niin kuin ainakin henkilökohtaisessa kirjeessä.
Meijulta voit kysyä myös mannekiinin urasta, valokuvamallin työstä ja missikilpailuista. Niin kuin ystävältä kysytään.
Postita kirjeesi 20. 7. mennessä osoitteella:
SUOSIKIN TOIMITUS MEIJU
00002 HELSINKI 200

MOI TAAS!
Sanonpa taas kerran, ettei teidän todellakaan kannata lähetellä postimerkkejä kirjeittenne mukana. En nimittäin millään kerkeä vastailemaan henkilökohtaisesti teidän kysymyksiinne. Samoin lähettäkää sellaisia kuvia itsestänne, jotka saavat jäädä sille tielleen. Ja sitten pitemmittä puheitta asiaan.

Nimimerkillä "PULMIA" on vaivana paksut reidet, jotka eivät ole ottaneet ohentuakseen runsaasta jumpasta ja lenkkeilemisestä huolimatta. Joskus tosiaankin selluliitti on niin tiukassa varsinkin reisissä, että tarvitaan monta kuukautta, joskus melkein vuoden päästäkseen siitä lopullisesti eroon. Käsin hieronta on kaikkein tehokkainta selluliitin poistamiseksi. Sitä täytyy tehdä säännöllisesti ja riittävän kauan kerrallaan. Jos itse hierot reisiäsi tee se aina ylhäältä alaspäin.

Tietysti kosmetologitkin antavat slendertone-hoitoa, mutta se on mielestäni turhan kallis tapa päästä eroon liikasenteistä.

Jos silmäsi punoittavat aina sen jälkeen kun olet käyttänyt kajalia, se ilmeisestikin ärsyttää silmiäsi, ja on ilmeisesti parasta, että lopetat sen käytön.

Rillejäsi sinun kyllä kannattaa käyttää määräysten mukaan. Sanot vielä, että silmiesi ympärykset, luomet ja silmänurkat kirvelevät useasti ja alapuolet vielä turpoavat ja kutisevat. Ensiksi sinun ehkä kannattaa kokeilla, auttaisiko silmämeikkien vaihtaminen muihin merkkeihin. Jos kirvely ja muut oireet sen jälkeen edelleen jatkuvat, olisi parasta, että kävisit lääkärillä, joka pystyisi määrittelemään, mikä silmiäsi vaivaa.

Sinulla on pitkät hiukset ja kysyt kannattaako niihin ottaa permanenttia. Minun mielestäni ei. Minä kerran erehdyin sen tekemään, ja parin kuukauden kuluttua jouduin leikkauttamaan tukkaani kaksikymmentä senttiä.

"YESSINA -77" Mielestäni tuo tukan väri, joka sinulla on lähettämässäsi kuvassa, on aivan hyvä. Jos kuitenkin haluat saada esim. vähän punerrusta lisää, sinun kannattaa tehdä se SATVA-hennalla. Se samalla hoitaa hiuksia ja ne tulevat kiiltäviksi ja paksumman tuntuisiksi. Hiustesi pituuskin on mielestäni aivan sopiva. Sinun tuskin kannattaa ottaa mitään permanenttia. Tuollaisena sinun on kaikkein helpointa pitää tukkaasi joko kiharana tai suorana. Sinulla on sen malliset kasvot, että voit aivan hyvin kammata hiuksesi vaikkapa aivan otsalle tai sitten kokonaan pois kasvoilta.

Meikeistä kyselet, mitkä värit sinulle parhaiten sopivat. Huulipunan ja poskipunan täytyisi mielestäni olla ruskeasävyisiä. DOROTHY GRAY:lla on esim. huulipuna, Peach kimono. Samasta sarjasta löydät myös sopivan poskipunan. Normaalisti sinun kannattaisi ehkä käyttää kakkumascaraa, ja vain silloin tällöin rollonia. Yleensä nimittäin roll-on-mascarat sisältävät jonkin verran alkoholia, joka haurastuttaa ripsiä ajan mittaan. Joka tapauksessa ripsiväri on puhdistettava iltaisin hyvin huolellisesti pois.

"KAURIS-64" Kirveleviin ja kuiviin kynsinauhoihisi auttaa esim. aine nimeltä DUBARRY nail cream. Jalkojesi kuivaan ihoon taas auttaa varmaankin mikä tahansa kosteusvoide säännöllisesti käytettynä. En usko, että sinulla on ainakaan enempää kuin pari kiloa liikaa.

"TUKKA PYSTYSSÄ" Jälleen kerran suosittelen sinuakin kokeilemaan KERASTASEA. Sarjassa on sellainen hoitoshampoo, joka on tarkoitettu hiuksille, jotka ovat kuivat sekä latvoista että juurista. Sinäkin kyselet parin muun tytön lisäksi tupakan vaikutusta rintojen kehitykseen ja muuhunkin kasvuun. Kasvuiässä tupakan on ainakin todettu hidastavan pituuskasvua. Miten se vaikuttaa rintojen kasvuun, sitä en tiedä, mutta missään tapauksessa ei tupakanpoltto ole ainakaan hyväksi millekään ruumiinosalle.

Nimimerkki "TUNTEMATON" kysyy ytimekkäästi: "Mitä teen isolle nenälleni?" Neuvoni on, että koita sopeutua, ja ajattele, että juuri nenäsi tekee sinusta persoonallisen. Jos et kuitenkaan pysty vielä hyväksymään nenääsi sellaisena kuin se on, voit tietenkin yrittää varjostaa sitä tummemmilla meikeillä sivusta. Myös kampaamalla hiuksesi otsalle voit vähän hämätä ison nenän vaikutelmaa. Kynsien pureskelun haluaisi lopettaa nimimerkki "APUA". Sinä olet kokeillut kaikkia mahdollisia pahanmakuisia aineita ja lisäksi sinulla on hyviä harrastuksia, ulkoilet paljon ja syöt monipuolista ruokaa. En usko, että sinä olisit hermostunut ja sen takia söisit kynsiäsi. Uskon, että sinun tapauksessasi se on pelkkä tapa. Omakohtaisena mielipiteenäni voin sanoa, ettei kynsienpureskelusta pääse muuten eroon kuin yhtäkkiä päättämällä; nyt lopetan. Minä muuten tein tuon päätöksen kolmisen viikkoa sitten. Nyt onkin jo vaikeaa käsittää minkä vuoksi olen syönyt kynsiäni jo 12 vuotta. Lyö jonkun kanssa vetoa, että pystyt lopettamaan kynsien pureskelun, ja sitten vain lopetat. Onnea vaan yritykselle!

"HILJAINEN" Toisilla ihmisillä on luonnostaan tummat silmänaluset. Jos ne sinua vaivaavat, voit kevyesti laittaa niihin jotakin aivan vaaleaa meikkivoidetta tai luomiväriä. On aivan normaalia, että kuukautiset alkavat 12-vuotiaana. Eikä ole ollenkaan kamalaa, niinkuin epäilet, että sinulla ovat myös rinnat kehittyneet. Sanot, että sinua ärsyttää, kun eräs poika luokallasi katsoo sinua pitkään ja kun sinä katsot takaisin, hän kääntää päänsä pois. Kysyt, että mitäköhän se tarkoittaa. NO sitähän se, että poika taitaa olla sinuun hiukan ihastunut. Hymyile vaan hänelle äläkä anna asian ärsyttää.

Otanpa taas tähän loppuun noita rakkausasioita, joita teillä jokaisella riittää vaikka millä mitalla. "TULPPAANI" on itse 16-vuotias ja rakastunut palavasti erääseen 22-vuotiaaseen poikaan. Pelkäät, että teidän ikäeronne on liian suuri. Ehkä se tällä hetkellä on, mutta kun ajattelet aikaa, jolloin olet itse yli kahdenkymmenen, tämä samainen kuuden vuoden ikäero ei ole paljon mitään. Useinhan sanotaan sitäpaitsi, että tytöt kehittyvät alle kahdenkymmenen vuoden iässä henkisesti nopeammin kuin pojat. Jos teillä menee ihan kivasti keskenään, ja jos tuo poika vaikuttaa sinuun niin voimakkaasti, että pelkästä hänen näkemisestään sinulta meinaavat mennä jalat alta, en näe mitään syytä seurustelunne lopettamiseen. Pelkäät mitä poika sinusta ajattelee. Kyllä kai hyvää, jos hän sinun kanssasi on niinkin paljon viihtynyt. Hyvää jatkoa vain teille.

"LEIJONA-60" on kirjoittanut kirjeen pojalle, johon on hurjasti ihastunut, mutta poika ei ole vastannut puolittaiseen rakkaustunnustukseen. Nyt kyselet neuvoa, mitä sinun on tehtävä. Eipä muuta kuin annat ajan kulua ja odottelet tilanteen kehittymistä. Olen sitä mieltä, että kehenkään ihmiseen ei voi olla täysin vaikuttamatta tällainen ihailukirje. Ehkäpä tuo poika ottaa yhteyttä vähän myöhemmin.

"ITSEÄÄN EPÄILEVÄ" Seurustelet 20-vuotiaan pojan kanssa ja itse olet kuudentoista. Sinulla, kuten niin monilla muillakin on ongelmana liian huolehtivat vanhemmat. Vanhempasi vaativat sinua lopettamaan seurustelusi tämän pojan kanssa, koska he ilmeisesti pelkäävät, että teille sattuu vahinko, ja heistä tulisi liian aikaisin isovanhempia. Sanot kuitenkin, että te ette ole olleet sukupuoliyhteydessä vielä, koska tunnet itsesi liian nuoreksi siihen. Miksi et sanoisi tuota samaa vanhemmillesikin. Se varmaankin rauhoittaisi heitä ainakin joksikin aikaa. Missään tapauksessa teidänkään ei kannata lopettaa seurusteluanne vanhempiesi takia.

Lopuksi vielä pieni muotijuttu. "GAPPY-60" aikoo ostaa itselleen muodikkaat kitin väriset duunarifarkut ja aikoo itse kutoa villapaidan niiden kanssa. Kyselet mallia ja väriä. Oikein upea paidasta varmaankin tulisi jos käyttäisi päävärinä luonnonvalkoista lankaa. Sopivan paksuisia lankoja ovat esim. Farkkulanka ja Vip-lanka. Raitoja tai muita kuvioita voisit tehdä ruskean eri sävyillä. Duunarifarkkujen kanssa täytyy puseronkin olla reilun näköinen. Kudo siihen leveät hihat ja tee siitä niin pitkä, että se peittää puoliksi pehvan. Voisit tehdä siihen Shaalikauluksen; samanlaisen kuin eräässä tupakkamainoksessa olevalla miehellä. Tupakkamerkkiä en tietenkään saa enkä haluakaan mainostaa, mutta villapaita siinä on todella hyvän näköinen.

Tässä teille kaikille tytöille onkin ideaa alkaa kutoa paksuja villapaitoja itsellenne tai poikaystäville vaikkapa joululahjaksi. Nyt on jo aika aloittaa sekin puuha ajoissa. Eipä sitten muuta kuin koittakaa taas sopeutua koulunkäyntiin. TERVE!

Meiju

PALVELUPALSTA

Lääkäri

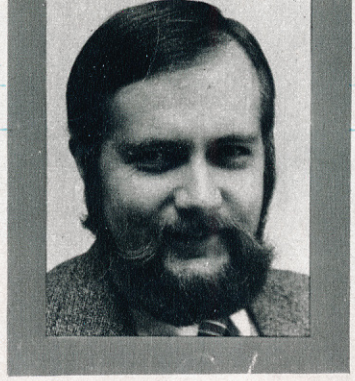

Tällä palstalla Suosikin oma lääkäri, lääket. lis. Erkki-Pekka J. Helle vastaa lukijoiden lähettämiin lääketieteellisiin pulmiin. Jos haluat kääntyä vaikeuksissasi hänen puoleensa postita kysymykseksi osoitteella: Suosikin toimitus/"Lääkäripalsta", 00002 Hki 200. HUOM! Liittäkää kirjeeseenne tarkka päivämäärä ja lähettämispaikkakunta. Silloin kysymyksiinne vastataan tasapuolisesti ja ajallaan.

Hiukset ja niiden hoito

"Epätoivoinen" kertoo pesevänsä hiuksensa joka toinen päivä, koska ne rasvoittuvat kovin nopeasti. **Vast:** Et kerro ikääsi, mutta murrosiässä hormonitoiminnan kehittyessä kehon aineenvaihdunta ja sen muassa rasva-aineenvaihduntakin kiihtyy. Talirauhastiehyet tukkeutuvat herkästi. Hiuspohjaa kuten muutakin ihoa saattavat ärsyttää rasvaiset ruoka-aineet, mausteet, kuten esim. sinappi, tupakointi varsin usein ärsyttää ja samoin tihein välein suoritetut hiusten pesut ärsyttävät ihon talirauhasia syytämään yhä kiihtyvällä vauhdilla rasvaa pesujen kuivaamaan päänahkaan. Niinpä siis harvenna pesukertoja ja yritä muuten kin huomioida em. seikkoja.

Unettomuus

"Pilleri": tilapäisestä huonounisuudesta kärsivät useimmat ihmiset joskus elämässään. Mikäli unensaanti on toistuvasti tai pitkään vaikeata, on mielestäni syytä kääntyä lääkärin puoleen ei niinkään unilääkkeen saamiseksi, vaan nimenomaan mahdollisen syyn selvittämiseksi – ja usean vuoden vastaanottokokemuksesta voin sanoa, että tavallisesti syy huonounisuuteen selviää potilaan ja lääkärin välisellä keskustelulla.

Rinnat

Tytön ensimmäisenä ulkonaisena merkkinä murrosiän alkamisesta havaitaan joko rintarauhasen kehittyminen tai häpykarvoituksen ilmaantuminen. Tavallisesti alkaa rintarauhasen kehitys ensin mutta noin kolmasosalla tytöistä havaitaan häpykarvoitusta ensimmäisenä merkkinä murrosiän alkamisesta. Onpa tapauksia, joissa rinnat ovat voimakkaasti kehittyneet ennen häpykarvoituksen ilmaantumista. Samoin tytöllä saattaa olla varsin voimakas häpykarvoitus ennen kuin rinnat alkavat kehittyä ja silti kyseessä on aivan terve tyttö. On tyttöjä, joilla rinnat saavuttavat aikuisasteen jo 12 vuoden iässä. On siis varsin ymmärrettävää että saman ikäisillä tytöillä saattaa kymmenen ikävuoden jälkeen olla varsin erilainen rintojen kehitys.

"Huolestunut!" sisarellasi ja Sinulla on molemmilla pienet rinnat kertomasi mukaan – entä äidillänne tuossa iässä. Varsin ilmeistä on, ettei teistä kumpikaan kehitä isoja rintoja jatkossakaan, mutta kyllä ne kasvavat vielä – periaatteessa tuonne 19 vuoden ikään asti. Nuo ihomuutokset jaloissa vaativat kyllä lääkärissä käynnin, nain kirjeitse en osaa tuota ratkaista. Kotikaupungissasi on ihotautien erikoislääkäreitä. "Camilla": rintojen kasvua voi jatkua vielä muutaman lähivuoden aikana – Sinun on pakko hyväksyä itsesi sellaisena kuin olet – olethan kuitenkin terve ja ilmeisesti Sinulla on aika tavalla hyviäkin ystäviä, mitä ei suinkaan jokaisella ole. Naistentautien erikoislääkäri voi myöhemmin kokein tarkistaa hormonitilanteesi, mutta kaikesta päätellen se kyllä on kunnossa. "Huolestunut skorpioni": rintojesi kasvua tapahtuu vielä usean vuoden aikana. Parafiini-hommelit voit voit kyllä unohtaa. Kuukautisesi ovat normaalit. "Supistuu supistuu": pintaverenkierto ja -hermotus lienevät "vikapäitä" tuohon ilmiöön – ottanet huomioon, että tupakointi nimenomaan supistaa valtimoita ja häiritsee mm. ääreisverenkiertoa. "Epätoivoinen ": kyllä varmaan aikanaan voit imettää, se on jo sitten toinen asia kuinka pitkään kukin maitoa erittää. Paleltuneella ihoalueella pintaverenkierto ei välttämättä korjaannu entiselleen – vaikea sanoa ovatko paleltuneet. "Jotakin vialla": kyllä ne aikanaan kääntyvät ulospäin. Tuo emätinmuodostuma: tuntemasi kyhmy voi olla kohdunsuun alue – vaikea sanoa varmuudella. "Neitsyt -62": ei ole. Tuskin tarvitset tarkistusta valkovuotosi johdosta, jollei se ole runsasta. "Huolet pois": koska noin huolissasi olet, niin anna toki gynekologin tarkistaa rintasi. Olet muuten lähtenyt aika varhain noihin yhdyntöihin ja ne ovat muodostuneet vain mekaaniseksi toimitukseksi, josta et voikaan saada mitään tyydytystä, ennen kuin opit rakastettusi kera tajuamaan tuon suhteenne henkistä olemusta – olette lähteneet liikkeelle hieman niin kuin väärässä järjestyksessä. Osa yhdyntäkivuista johtuu alitajuisesta vastenmielisyydestä ja pelosta koko touhua kohtaan. Mielestäni teidän tulisi perusteellisesti oppia tuntemaan toisianne henkisesti keskustelemalla mm. tuntemuksistanne ja haluistanne.

Penis 1. siitin

"Sad -63": jos siittimessä on voimakas sidekudosjuoste, se voi estää jäykistymistä – asian voi lääkäri varmistaa. Tuo toinen kives on syytä antaa lääkärin koetella. Hyvin monella kivekset ovat eri korkeudella – se sinänsä ei ole siis mitenkään poikkeavaa. "Epätoivoinen": kotikaupungissasi on urologeja 1. virtsaelinsairauksien erikoislääkäreitä. Varaa aika jollekin heistä jollain lääkäriasemalla. Juomalla et ongelmaasi ratkaise. Kysy jonkun yksityisen lääkäriaseman ajantilauksesta aikaa siis urologille. Apu kyllä löytyy varmaan. "14-vuot. poika": alapesu on syytä tehdä päivittäin. Myös terskan alueelta on pesu suoritettava. 2) voit unohtaa asian.

Painosta ja pituudesta

"13-v": luuston rakenne määrää sekin aika lailla tuota painoa. Varsinaista laihduttamista ei pidä tehdä ilman lääkärin ohjeita ja arviota. Tuossa vaiheessa varsinainen laihduttaminen saattaa lopettaa kuukautiset (jos ovat alkaneet) tai saattaa siirtää niiden alkamista. "Oho": Sinäkin syöt yhtenään sokeria, leipää ja juot maitoa. Tästä lähin klo 18 jälkeen saat vain juoda jotain juomaa ilman sokeria, ehken nauttia yhden appelsiinin. Aamuisin kahvista kuten muinakin vuorokauden aikoina jätät sokrun pois. Maitoa vain lasillinen aamulla ja lounaalla. Lounaalla korkeintaan yksi leipäviipale varsinaisen ruan lisäksi. Aamupala saa sisältää leipää useammankin siivun. Kun vielä liität iltalenkin tapoihisi (hölkäten – kävely ei toki riitä), niin taatusti painosi alkaa tippua. Jos et voi noita ohjeita noudattaa, niin painosi jatkaa nosuaan. "Help, S.O.S.": ihosi voi huonosti osittain siksi että rasva-aineen vaihduntasi on häiriintynyt, mistä kertoo ylipainosikin. Osittain tietysti normaali finnimuodostus on vaivanasi. Olet itse havainnut että jotkut mausteet tai ravinteet pahentavat ihoasi ja lisäävät finnejä. Sellaisia ovat yleisesti mm. rasvainen liha, juusto, sinappi, usein ketsuppi, suklaa, kaakao samoin tupakka varsin usein, joten välttämällä mahdollisuuksien mukaan em. aineita voi ihosikin paremmin. Voiteita olet jo kokeillut liikaakin. Jatkossa voit turvatutua esim. Valcrema-sarjaan, jota lienet kokeillutkin. Painosi putoaa sopivasti ilman erillistä laihduttamista kun lisäät liikuntaa ja jätät välipalat pois mukaan luettuna kaikki makeiset ja pullat ja limskat. Tamponeja voit kokeilla. "Carmen -62": kasvat kyllä vielä ilmeisesti sisaresi pituuteen. Mitään hoitoja kasvuusi ei ole syytä antaa. Nukkuminen on yksilöllistä mutta ehdoin tahdoin valvominen rasittaa ainakin hermostoasi. Pituutesi on muuten kyllä aika hyvä noin yleisesti ottaen. "Epätoivoinen tyttö -64": Lihava et ole. Mielestäni voisit hieman lisätä harrasteitasi ja saisit täten uusia kaveruussuhteita ja lisäisit samalla itsevarmuuttasi. Jos haluat paremman näköisiä poikakavereita, olet kyllä vielä kiiltokuvaiässä, ei tuo ulkonäkö kovin paljoa merkitse. Vain Sinä itse voit lopettaa tupakoinnin yksinkertaisesti päättämällä tuon asian yhdellä kertaa – ei siinä muut juuri voi auttaa. Kotikaupungissasi on hyviä kampaamoita vaikka muille jakaa, joten mene vaan johonkin niistä ja anna siellä asiantuntijan suunnitella kampaus itsellesi. "Vm -64": silmäripsesi kyllä kasvavat ellet ole nyppinyt niitä pois. Tuo paino on todella melkoinen – edellä olen jo antanut ohjeita muiden kohdalla painon alentamisesta, joten alapa noudattaa niitä. "15 läskistä vuotta": liikut liian vähän. Kaikki makeiset ja limskat, joissa on sokeria, pois. Iltakahvi ilman sokeria, jos kerran kahvi ei häiritse yöuntasi. "Toivoton tapaus": et kerro kuukautistesi alkamisikää, joten en voi vastata. "Luuranko": kasvat hieman jatkossa vielä. Painoa kertyy aikaa myöten varmasti tarpeeksikin. Solakkuutesi lienee perinnöllistä. "Kauriskainen": karvoituksesi on normaali. Jumppaohjelman saat parhaiten paikkakuntasi fysikaaliselta hoitolalta. "Lapsetonko apina": hoida vain nuo alapesut huolellisesti joka päivä. Pese myös kätesi hyvin. Todennäköisesti et pode mitään tulehdusta.

"16-v epänormaali": varaa aika jollekin psykiatrille, koska ilmeisesti et ole mitenkään "epänormaali", vaan olet vain kehityksessäsi tietyssä suhteessa jäänyt lapsen asteelle. Kotikaupungistasi kyllä löytyy alan erikoislääkäreitä.

Mammuttikirjeenvaihto

ONE, TWO, THREE – C'MON EVERYBODY! Nyt palaa – Suomi on täynnä innokkaita kynäilijöitä – pyydystä Sinäkin oma kirjefrendisi. Laadi oma ilmoituksesi ja postita se meille, me painamme sen lehteen sellaisenaan. Näin pääset mukaan Suomen hurjimpaan kirjefrendikahakointiin:
POINTTI YKS) Tee lyhyesti virsi kaunis eli älä lavertele turhia
POINTTI KAKS) pistä oma nimesi ja osoitteesi selvästi esille
POINTTI KOLME) sujaita kuoreen mukaan 5 markan julkaisumaksu (setelirahana)
HUOM! TUO 5 MARKAN JULKAISUMAKSU TAKAA SEN, ETTÄ ILMOITUKSESI JULKAISTAAN SEURAAVASSA SUOSIKISSA, EIKÄ HAMASSA TULEVAISUUDESSA.
TOIMI TÄNÄÄN!
Osoite on vanha tuttu: Suosikin toimitus/''Heitellään'', 00002 Hki 200.

Helou kaikki 14–17 kesäiset poikalapset, kirjettänne odottaa innolla yksi 14 vuotias tyttö Porista. Harrastuksiini kuuluu television katselu, kirjeen kirjoittelu, musiikin kuuntelu ja pyöräily, eikä sitten muuta kuin kynä käteen vaan ja osoitteeksi Kirsi Lindqvist, Kuninkaanlahdenkatu 4 as 22, Pori 10. pst. valokuva olis kiva yllätys.

Olen 22-vuotias lievästi kehitysvammainen tyttö. Haluaisin kirjeenvaihtoon 22–28-vuotiaiden kanssa joilla on auto. Harrastan musiikin kuuntelua, pyöräilyä ym. Osoitteeni on: Maritta Salonen. Huhkolantie 45 D 37, 20720 Turku 72.

Hei! Löytyykö vielä kunnon tyttöä 29-vuotiaalle pojalle. Harrastuksiani lukeminen, musiikin kuuntelu, valokuvaus ja urheilu. Ikä mikä tahansa, varma vastaus. Mikko Pehkonen, Alatalo, 77910 Vaajasalmi.

Stop! Ave sä 13–15-vuotias kundi (miksei kimmakin), jostain hesan lähettyviltä. Täällä venaa kirjettäs yks sinisilmäinen, n. 168 cm. 13-vuotias kimma. Pidän Slikistä. Hurriganesista, Abbasta, hevosista ja ehkä susta. Harrastan ratsastusta ja lukemista. Kirjettäsi odottaen: Susy Granström, Raaseporint. 1 B 40, 00900 Hki 90. PS. Foto ois kiva yllätys.

Hei! Te kaikki 18–25-vuotiaat jätkät, ottakaa kynä ja paperi esilleen ja kirjoittakaa 18-vuotiaalle tytölle. Harrastan amerikkalaisia autoja ym. Osoite on: Arja Ojamo, Krögarv 6, 14552 Norsborg, Sverige. PS. Vastaan kaikille.

Moi kaikki 12–14-v. pojat Oulunläänistä (miel. kaverukset). Kirjoittakaa kahdelle 12 v. kimmalle. Osoitteet oisivat: Päivi Myllykoski, Kumputie 18 A, 90940 Jääli ja Liisa Kangas, Kangastie 2, 90940 Jääli. PS. Foto jos on, eikä lähettäjän nimeä kuoren päälle.

Moi! Haluan tutustua nimimerkkiin Georgie girl -64. Suosikki numero 6/-77 niin että kirjoita pian nimi ja osoite: Liisa Jalonen 25330 Kuusjoki KP 1.

Hei te 13–100-vuotiaat pojat ja tytöt. Saatte olla minkä näköisiä tahansa, ikä ja ulkonäkö ei ole pääasia hyvässä ystävässä. Kirjoittakaa juuri 14-vuotta täyttävälle tytölle maalta. Olen niin yksinäinen, haluaisin ystäviä johon voi luottaa. Kirjoittelehan, osoite olis: Lisbeth Malmström, 06830 Kulloonkylä. Ei foto pakkoa, mutta jos lähetätte, niin saatte minulta kans. OBS! Ni som talar svenska får också gärna skriva.

Hei! Te kaikki 13–15-vuotiaat pojat ja tytöt. Kirjeitänne odotta 2 tyttölasta. Pidämme pesiksestä ja pop-musasta. Osoitteemme ovat: Päivi Sikiö, 13 v. Saviseutu, 32300 Mellilä. Riitta-Leena Holma 14 v. 32300 Mellilä.

Hei te kaikki 13–15 v. pojat ja tytöt (mielummin kaverukset). Tääl ois kaks 13 v. tyttöä, jotka pitää tanssista, ulkoilusta ja BCR:stä. 100 % vastaus viidelle ensimmäiselle, 50 % vastaus muille. Osoitteemme: Kirsi Rinkinen, Almankatu 6. 55100 Imatra 10 (vaalea). Marja Kettunen, Almankatu 5, 55100 Imatra 10 (tumma).

Hello! Olisko vielä vapaita 14–17-vuotiaita kundeja Lahdesta tai sen ympäristöstä kirjoittelemaan kahdelle kimmalle. Esse (14 v.) harrastaa tennistä, tanssia, ratsastusta, uintia, lentistä ja bileitä. Ansu (14 v.) harrastaa tanssia, lentistä, kylpyammeessa yksinlaulua, piirustusta, bileitä ja rumpujen soittoa. Ei fotopakkoa. Osoitteet: Esse (Eija, vaalea) Ekberg, Lapakatu 2 a 5, 15240 Lahti 24 ja Ansu (Anneli, tummempi) Raunio, Ritaniemenkatu 8 h 36, 15240 Lahti 24. PS. Hymyillään kun tavataan!

Helloy! Kaikki -63 ja sitä ennemmin syntyneet hipit, uskovaiset ja siltä väliltä olevat kirjoittakaa mulle. TV: Ulla Purhonen, Kalliopohjantie 3 g 68, 04310 Tuusuula.

Pim pom! Kaks vähän pimpoa tyttöä tahtoo kirjeenvaihtoon 14–15-vuotiaitten poikien kanssa (kaveruksien). Osoitteet on: T. J. Janakkalank. 9, 05820 Hyvinkää 2 ja A. A. Parikkaank. 49, 05820 Hyvinkää 2.

Allison Green, 535 London road, Stretton, Warrington WA 4 5PH, Cheshire, England. Allison on 15-vuotias ja haluaa kirjeenvaihtoon ikäisensä tyttöjen ja poikien kanssa. Hänelle voitte kirjoittaa englanniksi. Hänen harrastukset ovat: Pop musiikki, tanssiminen, kirjeitten kirjoittaminen.

Tsaukkis te kaikki 16–17-vuotta täyttäneet kimmat ja kundit ympäri maailmaa. Skriivatkaa 16-vuotta täyttäneelle kimmalle, jonka harrastuksiin kuuluu esim. kirjeiden kirjoittelu, lentopallo, pyöräily ym. Sit mä diggaan Hurriganesia, Bamboo, Suzi Quatro ym. Kaikille yritän vastata. Foto ei ole pakollinen ja osoite olisi Tarja Hietikko, Peltoperä, 39820 Kihniö.

Zaukkis! Kaikki 13-vuotiaat ja sitä vanhemmat! Kirjeitänne venaa yks 13-vuotias tyttölaps, joka kuuntelee mielellään Hurriganesia, Alvaa & Freemania. Sinne väliin mahtuu uintia, lukemista, ulkoilua & kirjeiden kirjoittelua. Ja sitten vaan kynä sauhuaan ja kirjekuoren päälle voi postimerkin seuraks skriivata: Paula Mäenluoma, Orjanhirsi 1 A 3, 14500 Iittala.

Tsau! Sä joka oot 15-v. paikkeilla oleva kundi. Skrivaa 13-v. kimmalle jolla on pitkä hairi. Mä oon musiikin suhteen kaikki ruokainen. Foto pakko on. Varma vastaus viidelle ekalle (ei nimeä kuoren päälle). Eva Brisky, Oikotie 2 A, 02270 Espoo 27.

Moicca! Täällä ois kaks' vaaleaa tyttölasta vailla kirjeystävää. Haluaisimme kirjeenvaihtoon 16–18-vuotiaitten poikien kanssa. Miel. kaverukset. Harrastamme musiikkia ja lukemista sekä ulkoilua. Foto olis kiva yllätys, ei pakollinen. Osoitteemme ovat: Hanna Härmä, 16 v. Koskenrannakatu 39, 30100 Forssa 10. Jaana Laukkanen, 15 v. Sorrinkatu 2, 30100 Forssa 10.

Moi! 15–18-vuotiaat pojat! Täällä olis yksi 15-vuotias kirjoittelu haluinen tyttölapsi. Harrastuksia ovat mm. kitaran soitto ja mukavan musan kuuntelu. Kirjoittaa vois osoitteeseen: Tiina Kemppainen, Pohjolankatu 24 as 4, 87100 Kajaani 10. PS. Ei fotopakkoa. Varma vastaus.

Moi! Te kaikki 14–16-vuotiaat kundit ympäri Suomea. Kirjettänne venaa kax 14-vuotiasta kimmaa. Har. ulkoilu ja musiikki (Harpo, Bamboo ja Slik). Osoitteet on: Eeva-Liisa Lamppu, 04500 Kellokoski, Tuula Alatalo, 04500 Kellokoski. (Foto pakkoa ei ole.)

Moi! Sä 11–14-vuotias kimma tai kundi. Täällä 11-vuotias kimma odottaa kirjeitäsi. Harrastan pop-musan kuuntelua ja uintia. Osoite on: Kaija Karttunen, 82300 Rääkkylä.

Moi te 12–13-v. nuoret kautta Suomenmaan. Täällä Hämeessä olisi yks 12-v. tyttö ilman kirjeenvaihtotoveria. Pidän Abbasta, Boney M:stä, Hurriganesista ja Slikistä, ehkä sinäkin, mutta makuasioistahan ei voi kiistellä. Kerään postareita, ulkoilen ja luen. Foto olisi kiva muttei välttämätön, ehtiihän sitä myöhemminkin. Osoite olisi: Minna Vilen, Seitniemi, 17500 Padasjoki, PS. Koetan vastata kaikille.

Moi! Me ollaan kaks 12-vuotiasta likkaa jotka haluais kirjeenvaihtoon 12–13 v. jätkien kanssa. Me tykätään hyvästä musasta ja eläimistä. Kirjoittakaa osoitteeseen: Pia Blom, Keltonkuja 3 H, 02180 Espoo 18, Nina Andersson, Keltonkuja 3 G, 02180 Espoo 18.

Hei te 15–17-vuotiaat poitsut. Breivejänne odottaa yks 14-vuotias kimma. Harrastukset olis: lukeminen, ulkoilu, musa, elokuvat ym. ym. Nimi ja osoite: Sari Punta, Anjankuja 2 H 62, 02230 Espoo 23. PS. Foto ois kiva, muttei pakko.

Hai te 15–16-vuotiaat poitsut. Täällä kirjettänne odottaa melkein 15-vuotias tyttönen. Pidän rokista ja muusta kivasta. Siispä kynä handuun ja paprua esiin. Osoite olis Sinikka Rauma, 86400 Vihanti, Ohimaa. PS. Ei nimee kuoren päälle ja foto olis rautaa. 99 % vastaus.

Hei tyttö! Jos et tiedä mitä tekisit aikasi kuluksi, niin minulla olisi pieni ehdotus Sinulle, nimittäin kirjoita minulle! Olen 29-vuotias helsinkiläinen kaveri, ja minulla on ongelmana se miten saisin aikani kulutetuksi, ja eräs mukava tapa olisi kirjoittaa kirje –, mutta kun en tiedä osoitettasi niin en voi sitä tehdä! Olen täällä Turussa ''kivensisällä'' joten kaikenlainen muu vapaa-ajan toiminta on hyvin pientä, joten autathan minua ongelmassani! Kari Linden, PL 222, 20101 Turku 10.

Hai kaikki 14–16-kesäiset tyttölapset. Skrivatkaa kahelle kundille. Kuva ois kiva yllätys. Reima Ojala, Männikönrinne 33, 01760 Vantaa 76. Markku Jalonen, Männikönrinne 9, 01760 Vantaa 76.

Hei löytyisikö vielä kivaa ja reilua poikaa, 18-vuotiaalle tytölle. Saat olla hiljainen tai puhelias pääasia että kirjoitat. Harrastan lukemista, elokuvissa käyntiä ja musiikin kuuntelua. Valokuva ei ole pääasia mutta jos sellainen on niin mukava yllätyshän se olisi. Ritva Ahonen, Kylpyläntie 19, 02700 Kauniainen.

Moi kaikki 11–14-vuotiaat BCR-fanit. Kirjoittakaa 11-vuotiaalle (pian 12) Eric-fanille. Osoite Ritva Mäkinen, 45350 Seppälä. PS. Asun Kouvolan lähellä.

Moi te kaikki 11–13-vuotiaat kundit ja kimmat ympäri Suomen. Tääl venttaa kaks 12-vuotiasta likkaa teidän breivejänne. Harrastamme pop-musaa, retkeilyä, pyöräilyä ja kuutamokävelyä. Kirjeet osoitteeseen: Sirpa Määttä ja Päivi Riekki. 93970 Riekki, Kuusamo. PS. Pojille 99 1/2 vastaus ja tytöille 99 prosentin vastaus.

Taina Määttä 13, Jaana Määttä 12. Pekka Määttä 10. Kaikkien osoite Mikkola pj A, 691, 93999 Kuusamo kautta. Taina harrastaa pyöräilyä ja musan kuuntelua, Jaana samat harrastukset, Pekka harrastaa kalastusta, pyöräilyä ja musan kuuntelua. Taina odottaa kirjeitä 14–16-vuotiailta. Jaana 13–14-vuotiailta ja Pekka 10-vuotiailta. Nimiä ei kuoreen. PS. Kahelle ensimmäiselle varma vastaus.

Moi, te kax 14–16-vuotiasta poikaa mieluummin kaverukset. Täällä ois kax 14-vuotiasta gimmaa jotka diggaa: Abbaa, Slikkiä ja ehkä myös teitäkin. Nimet on: Pia Kehusmaa, Ansatie 5 B 3, 90530 Oulu 53. Leena Pyttynen, Ansatie 5 B 4, 90530 Oulu 53. Foto mukaan jos on.

Vanki alta 25 vuoden! Onko mielesi surullinen, yksinäisyys ongelma tai onko tekemisen puutetta? Pieni vihje – kirjoita kirje, tule kirjeystäväksi tytölle joka kirjoittelee paljon, lukee, valokuvailee, rakastaa luontoa, eläimiä, elämää. Inger-Mari Aikio, Polmakjärvi. 99990 Nuorgam. PS. Lupaan vastata kaikille!

Moi te kaikki 16–18-vuotiaat pojat (mielummin Tampereelta). Täällä odottaa kaks likkaa kirjeitänne. Pidämme ulkoilusta, tanssimisesta ja ehkä tiestä. Osoitteet on: Heidi Reinikainen (16 v.). Opiskelijankatu 11 C 62, 33720 Tampere 72. Anetta Pirhonen (15 v.), Tarjanteenkatu 11 C 55, 33720 Tampere 72. Foto olis kiva.

Moro te kaikki 12–15-vuotiaat Hurriganes-fanit ympäri armasta Suomeamme. Kirjoittakaa yhelle tummalle kaksitoistavuotiaalle Hurriganesia diggaavalle flikka-lapselle. Ei foto pakkoa. Anne Mäkinen, Helsingintie 9 A 2. 24100 Salo 10.

Moi! Tahtoisin kirjeenvaihtoon 12–14-vuotisten tyttöjen ja poikien kanssa. Harrastan: Ulkoilua, hevosia, lukemista, hyvää musaa esim. BCR, Abba, Slik ym. ym. Koirista pidän myös. Kirjoita osoitteeseen: Nina Parkman, 4. linja 7 D 85. 00530 Hki 53.

Tsau! Kaikki 12–14-vuotiaat kundit Hämeenläänistä. Täällä venttaa kirjettäsi vaalea 12-kesäinen tyttölapsi. Foto ois huisin kiva yllätys. ei pakollinen tietenkään. Harrastan musiikin kuuntelua, tanssimista ja muuta mukavaa. Kirjoita osoitteeseen: Päivi Kostiainen, 16610 Kärkölä. PS. Ei nimeä kuoren päälle.

Hei, te kaikki 15–17-v. tytöt ja pojat ympäri Suomea. Täällä ois 2 tyttöä vailla kirjeenvaihtokaveria. Harrastukset ois: Ulkoilu, lukeminen, hyvän musiikin kuuntelu (esim. Hurriganes, BCR ym.) Kirjoittakaa osoitteisiin: Eija Nurminen, Huhtasuonkatu 34, 40320 Jyväskylä 32, -61 (tumma). Tarja Nurminen, Horkka, 41800 Korpilahti, -62 (vaalea). PS. Foto ois kiva yllätys.

Zau! Te kaikki 12–14-vuotiaat poitsut. Kirjottakaa 12-vuotiaalle likalle. Mä diggaan: Slik, Hurriganes, Abba ja Queen. Foto ois kiva yllätys! Älä pistä nimeäs kuoreen! Paprut osoitteeseen: Niina Patja. Pähkinäkuja 1 A 1, 33840 Tampere 84.

Moicca te kaikki 13–16-vuotiaat kundit ympäri Suomea! Tääl venttaa yx kimma breivejänne. Harrastukset mm. hyvä musan kuuntelu (BCR, Hurriganes, Bamboo . . .). Skrivatkaa osoitteeseen: Päivi Suomela, Kirkkopuistikko 6 B 13. 65100 Vaasa 10. PS. Foto ois kiva, mutta ei pakollinen.

Moi! Te kaikki 13–16-vuotiaat pojat (mielummin kaverukset). Täällä ois kaks likkaa vailla kirjefrendiä. Me pidämme lentopallon katselusta ja pyöräilystä, pidämme myös BCR:stä ja Harposta. Foto ois kiva yllätys. Jaana Viitanen, Virkkalankatu 7, 38200 Vammala, 14 v. Airi Kranni, Virkkalankatu 8. 38200 Vammala, 13 v.

Ave kaikki 12–15-v. tyttö- ja poikalapset ympäri Suomenmaan. Tääll oottaa yks 12 v. moottoripyöristä pitävä tyttö kirjeitänne. Pidän myös Hurriganesista. Jos kiinnostaa niin voit skriivata osoitteeseen: Carina Nieminen, Otonkuja 14, 23600 Kalanti. PS. Kaikille foton lähettäneille varma vastaus. Pidä kiirettä!

Hei! Löytyisikö vielä ketään rehellistä ja kunnollista 17–21-vuotiasta tyttöä, (miel. P-Savosta) joka viitsisi kirjoittaa tavalliselle, raittiille 21-vuotiaalle pojalle. Harrastan lukemista, maalausta, musiikkia jne. Ari Auvinen, Lammasvirta, 73120 Nerkoo.

Hei sinä tumma tai vaalee 14–16-vuotta täyttänyt poika. Kirjettäsi odottaa yks 14-vuotta täyttänyt tyttö. Pidän hyvästä musasta esim. Harpo, Slik, Abba ja ehkä myös sinusta. Kirjoita osoitteeseen: Ylönen Tuula, Metsäkouluntie 19. 76140 PMK 14. PS. Ensimmäiselle varma vastaus.

Moikka, te kaikki kivat poitsut. Sä, joka oot 14–16 ja tykkäät tenniksestä ja lentopallosta, kirjota mulle. Olen 14 ja Elinä Jääskeläinen. Vanhatie 18, 33970 Pirkkala 7 on osoite johon voit heitellä. PS. I waiting for you!

Moi te 13–15-vuotiaat pojat (kaverukset). Täällä ois kax kimmaa vailla kirjefrendiä. Harrastamme uintia, lukemista. Pidämme BCR:stä, Hurriganesista, Slikistä ja teistä. Osoitteemme olisi Marjatta Hakkarainen, 73710 Viitaniemi, Anu Laine, 73710 Viitaniemi. PS. Foto olis kiva yllätys.

Hei, täällä olis yks 12-vuotias tyttö joka haluais kirjeenvaihtoon 11–15-v. poikien ja tyttöjen kanssa. Harrastan musan kuuntelua, lukemista, ulkoilua ym. Foto olis kiva yllätys. Osoite on: Erja Ruotsalainen, 39880 Kihniö as.

Moi te kaikki 16–20-vuotiaat poitsut ympäri Finlandian. Jos tunnet itsesi yksinäiseksi ja kaipaat kirjefrendiä, niin panehan töpinäksi ja kirjoita ihmeessä samoin tuntevalle 16-vuotiaalle tennishullulle tytölle. Kirjeesi takaa varman vastauksen. HUOM. ei fotopakkoa! Osoite ois: Anne Kunnari, 63600 Töysä kp 3. L. Hietaniemi. PS. Ulkonäöstä viis, kunhan vain kirjotat.

Suida duida!! Te kivat 15–19 kesäiset kundit. Breivejänne venttaa 15-kesäinen 168 cm gimma. Pidän koripalloilusta ja ennenkaikkea sinusta. Siis anna kynällesi tulta ja anna mennä osoitteeseen: Kaarina Blom, Ruuhitie 46 C 15, 80160 Joensuu 16. Foto olis yllätys.

Hei! Tämä on sinulle pitkäaikaista ystävää kaipaavalle, pitkätukkaiselle 16–18-vuotiaalle tytölle, joka et tanssi. Olen 19-vuotias. Lähin harrastukseni kai autoilu. Kirjoita osoitteeseen: Alpo Härkönen, Linjatie C, 54120 Pulp.

Hei te kaikki kornit 18–20-vuotiaat kaverukset, tummat naistenlumoojat Etelä-Suomesta! Kaksi kesäjännitystä kaipaava, 60-luvun ja Beatlesien lumoissa olevaa ponskarifliikuskia. Kaipaavat . . . ainakin fotoa ja tietysti kirjettäsi. Liisa (skorp. -60) & Eila (rapu -60) Rahapuu as 12, 27510 Eura.

Hei! Sinä 15–16-vuotias tyttö. Vaihtaisitko ajatuksia 15-vuotiaan tytön kanssa. Osoite: Heidi Nikkari, Ylänummi, 49300 Tavastila. PS. Ei fotopakkoa. 100 % vastaus kaikille.

Cheerio sinä 13–14-kesäinen vaaleahairinen kimma! Skrivaa yhdelle 14 kesäiselle kundille joka diggaa hyvää musaa (Hurriganes, Slik, Queen yms.) Breivit voi heittää osoitteeseen: Ari Laine, Albertinkatu 5 A 3, 00150 Helsinki 15.

Haijou! Te kax 14–17 vanhaa jäbää Turun & Porinläänistä. Tääll venaa breivejänne kax 14 vanhaa kiltsii jotka dikkaa: Harpoo, Abbaa, Cissee ja ehkä sinua. Heitä breivit osoitteeseen: Pia Johansson, Suvitie 17, Kesämäki 1, 20780 Kaarina ja Kirsi Sjöroos, Jussinpellontie 25, 20780 Kaarina ja foto fotosta, eixje!

Moicca! Kaikki 13–14-vuotiaat gimmat Uudenmaanläänistä (mielummin kaverukset). Täät ois kax kundia. Harrastamme: vähän kaikkea. Osoitteet ois: Ari Huittinen (14) Uudenmaankatu 62 B 24, 05830 Hyvinkää 3. Kimmo Välske (13) Uudenmaankatu 62 B 29, 05830 Hyvinkää 3. Varma vastaus kaikille!

Pöö! Haluaisin kirjeenvaihtoon 12–13-vuotiaitten poikien kanssa. Harrastan kesällä yleisurheilua ja talvella jääkiekkoa sekä koripalloa, milloin vain saan koripallon käsiini. Toivon, että sinäkin harrastat urheilua (mieluiten koripalloa, mutta se ei ole pakko). Kirjoita osoitteeseen: Minna Rautjoki, Paukkutie 10, 40900 Sävnätsalo. Tukan väristä vähät. (Olen muuten 12 v.)

Hei kaikki 13–15-vuotiaat tytöt ja pojat kautta maan. Täällä ois kax 13-vuotiasta tyttöä vailla kirjefrendiä. Me tykätään urheilusta, musiikista ja hevosista. Abba, BCR, Beatles ja Hurriganes ovat meistä hyviä yhteyitä. Hauskimmin kirjottaneille varma vastaus. Osoitteet ois: (tumma): Tarja Peltonen, Visalantie 5 B 9, 40220 Keski-Palokka. (Vaalea) Anu Kinnunen, Visalantie 5 B 11, 40220 Keski-Palokka.

. . . Vai tänään erikoistarjouksena kaks gimmaa. Te kaverukset jotka omistatte 16 ikävuotta ja asutte jossain 50 km Hesan ympäristössä. Me digataan prätkiä, rasviksia ja muutenkin 50-lukua. Harrastukset: Kovan musan kuuntelu, James Dean & prätkät + jenkkiraudat. Osoitteet ois: Lettu Turkki, Johdinkuja 7, 01510 Vantaa 51, ikä 15 v. Jipa Mustonen, Imatran voima Oy, 01510 Vantaa 51, ikä 15 v. PS. Foto mukaan! 100 % varma vastaus to everybody!

Hei te kaikki 11–13-vuotiaat tytöt. Kirjettänne odottaa 12-vuotias tyttö. Pidän lukemisesta, koirista ja pop-musiikista. (Abba, Beatles, Barbi Benton yms.) Kirjoita osoitteeseen: Pirjo Kivelä, 86900 Pyhäkumpu. Vastaus kaikille. Ei fotopakkoa.

Moi! Te kaikki 11–14-vuotiaat pojat ja tytöt. Täällä ois yks tyttö vailla kirjefrendiä. Itse olen 12 v. Pidän: urheilusta, hevosista, ratsastuksesta, eläimistä, Abbasta, Slikistä, Sailoreista, Beatleseistä ja paljon muustakin. Osote olis: Tiina Laajakorpi, Seunalantie 34 A 3. 04200 Kerava. Foto ois kyll kiva!

Moi te kaikki 14–18-vuotiaat pojat. Täällä ois kaks 14-vuotiasta tyttöä, jotka odottaa teiltä kirjeitä niin että jos kiinnostais kirjoittaa. Osoitteet on: Eija Parviainen (vaalea), Onnelantie 36 B 13, 53200 Lappeenranta 20 and Sirpa Pellikka (tumma). Allinkuja 3, 53200 Lappeenranta 20.

Moi sinä 14–16-vuotias poika tai tyttö, kirjoita 13-vuotiaalle tytölle. Osoite olis: Kirsti Ahola, 31720 Urjalankylä. PS. Foto ois kiva yllätys.

Hepsankeikkaa! Te 12–15-vuotiaat pojat (mielummin kaverukset jotka ovat kaupungista) ottakaa kynä käteen ja raapustakaa kahdelle likalle Vaasanläänistä. HUOM! Ei lähettäjän nimeä kirjekuoren päälle. Foto mukaan jos on. Titta -64 = Anne Penttilä, Järvikatu 5, 67100 Kokkola 10. Väkä -65 = Teija Nieminen, Korpintie 1 B, 67100 Kokkola 10.

Tsau, kaikki 14–16-vuotiaat pojat Hesasta tai sen lähettyviltä. Kirjeitänne odottaa 13-vuotias, 167 cm, aika paksu (ei lihava), vaalea likka joka pitää lukemisesta ja ulkoilusta. Kirjoitelkaa osoitteeseen: Susanna Arnikari, Linnanpellonkuja 6. 00950 Helsinki 95. PS. Foto ois kiva, mutta ei pakollinen. Kovikset älköön vaivautuko.

Tulemme elokuuksi Karkkilaan ja olisi kiva jos olisi joku tuttu jota voisi tavata. Joten Karkkilalaiset kaverukset 14–16-vuotiaat (yksinäinenkin käy) pitäkää kiirettä. Osoitteet olis: Tarja Tanskanen 15 v., Kaavinkuja 1, 01650 Vantaa 65, ja Tuula Pulkkinen 14 v., Ruuvikuja 7, 01650 Vantaa 65. PS. 4:lle ensimmäiselle varma vastaus.

Moi, te kax hyvännäköistä 170 cm (tai enemmän) pitkää, 15–17 v. kundia (kaverukset Lahdesta tai lähiympäristöstä). Tääl ois kax 14 v. kimmaa. Me digataan hyvää musaa (Harpo, Abba, Slik, BCR). Skrivatkaa osoitteisiin Arja Luoma, Hirsimetsäntie 61 A 5, 15200 Lahti 20 & Salla Nurmeranta, Hirsimetsäntie 69 A 29, 15200 Lahti 20. Pilailijat älköön vaivautuko. HUOM! Ei nimeä kuoren päälle (on olemassa uteliaita).

Hei te kaikki tytöt ja pojat. Kirjoittakaa 20-vuotiaale tytölle. Harrastukset käsityö, ulkoilu ja lukeminen. Osoite on: Riitta Moilanen, Auhonkoulu, 89200 Puolanka.

SOS!!! Tääl ois kax Abba-fania vailla kirjefrendejä. Ikää sais olla 12–14. Harrastetaan kaikkea sopivaa. Joten kaikki kundit ympäri Suomea, kynä käteen ja kirjeet postiin. Ulla-Maija Wilkman (13), Suitsikatu 11–13 E 70, 15830 Lahti 83. Soile Happonen (13), Kasakkamäentie 11 A 6, 15830 Lahti 83.

Moi kaikki 14–16-vuotiaat poitsut Hesasta. Tääl ois koht 14-vuotias vaalea tyttölapsi joka oottaa just sun kirjettä. Osoite ois: Laura Kaisaniemi, Kankaretie 7 A G 182, 00770 Hki 77. PS. 99 % vastaus fotonsa lähettäneille.

Moi te kaikki 14–16-vuotiaat pojat jotka asuvat Kymenläänissä. Kirjoitelkaan kahdelle tytölle jotka harrastavat tennistä ja koripalloa. (Mielummin kaverukset) skriivatkaa osoitteisiin. (99,9 % vastaus kaikille) Hanna Loikala, Voikkaantie 18 E 38, 45910 Voikkaa, (vaalea 14 v.). Anita Puholainen, Voikkaantie 18 E 36, 45910 Voikkaa, (tumma 13 v.). (Foto mukaan!!)

Moi kaikki 14–16-vuotiaat tytöt ja pojat Lahden lähistöltä. Kirjeitänne odottaa yksi 16-vuotias poika. Foto mukaan, jos on. Vapaa-aikana luen ja kerään postareita. Pidän Abbasta ja Hurriganesista esim. Osoite: Pekka Sankola. Myllytie 30, 15610 Lahti 61.

Tsau! Täällä kaks vaaleata maalaistyttöä odottaa 14–18-vuotiailta pojilta kirjettä. Harrastamme lukemista, ulkoilua ja musaa. Mitään ulkonäköä koskevia vaatimuksia ei ole, kunhan ette ole alle 160 cm. (Kuva ei välttämätön) Leila Valtanen (16 v.), Orvokki Nahkiaisoja (14 v.). Kummankin osoite on Lähejänkä, 95600 Ylitornio.

Hei te onnettomat poitsut. Täällä olis kaks' onnetonta tyttölasta vailla kirjeseuraa. Vain sinä (miel. tumma) poika voit korjata asian lähettämällä kirjeen osoitteeseen: Teija Myllymäki, Halkokari 7, 67100 Kokkola 10 tai Marja-Liisa Kangas, Vallitie 3, 67100 Kokkola 10. PS. Fotokin kelpaa.

Tsau! Te kaikki 16–18 jäbät (miel. kaverukset). Täällä ois kaks 16-vuotiasta kimmaa, jotka haluais kirjeenvaihtoon teidän kans. Kirjeissä sitten enemmän. Osoitteet ois: Mirva Mård, Kiekerökatu 12, 98100 Kemijärvi & Marita Seppälä, Kiekerökatu 12, 98100 Kemijärvi. PS. Foto ois kiva yllätys. Moi!

Moi, kaikki kundit jotka ootte 15–25 v. vanhoja. Täällä olis yx vaalee kimma joka kaipaa kirjeitänne. Pidän pop-musasta, ulkoilusta, autoajelusta yms. ja tietenkin ehkä sinusta. Kirjeen voi lähettää osoitteella: Tiina Laukkanen, Ruotutie 10, 02160 Espoo 61. PS. Viidelle ekalle varma vastaus. Foto olis kiva yllätys, mutta ei silti pakollinen.

Moi kaikki 15–20-vuotiaat nuoret, joilla ei ole kirjefrendiä. Olisi kiva jos kirjottaisitte 18-vuotiaalle, tummalle oinas-työlle. Nimi: Tuija Aaltonen. Osoite: Rauhalankatu 7, 48600 Karhula. Varma vastaus jokaiselle!

Moi te kaikki 15–17-vuotiaat pojat ja tytöt kautta Suomen! Vaaleatukkainen tyttö odottelee kirjeitä. Harrastuksiin kuuluu etupäässä tanssi, lukeminen ja musiikki. Kaikille kirjoittaneille 100 % varma vastaus, siis kirjoitelkaa osoitteeseen: Maarit Nurmela, 97625 Vanttauskoski. PS. Kirjoittelemisiin . . .

Hei te kaikki 10–11-vuotiaat tytöt ja pojat. Kirjeitä odottelee 10 v. tummatukkainen poitsu. Harrastan etupäässä urheilua ja hyvän musan kuuntelua. Kirjeet osoitteeseen: Jukka Nurmela, 97625 Vanttauskoski. PS. 100 % varma vastaus kaikille!

Hei kaikki 17–25-vuotiaat poikalapset ympäri Suomen. Täällä odottaa kirjettäsi kaksi elämästä pitävää tyttölasta. Kirjoitelkaa seur. osoitteisiin: Satu Rikkonen, 17 v. Vainiontie, 21120 Vanto, Mirja Lång, 20 v. Takatie, Varppe, 21200 Raisio. Miel. kaverukset. Kuva ois kiva, vaan ei pakollinen.

Moi, moi vaan! Kaikki 13–18-vuotiaat kundit (no, voivathan kimmatkin vaivautua). Itse olen 13-vuotias mutta täytän kohta 14 vuotta. Harrastan ehkä sinun tapaamistasi, musaa . . . 100 % vastaus kaikille! Heitä kirjeellä osoitetta: Marjo Oksanen, Marttila, 12400 Tervakoski. J.K. Olisi kiva jostain Hämeenlinnan läheltä.

Hello, hello kaikki 11–13 v. jäbät. Tääl ventsii yks likka sun kirjettäs. Pidän Beijareista, Abbasta ym. Osoite ois Päivi Salonen, Salomaantie 5 A 1, 37630 Valkeakoski 3. PS. Foto ois kiva yllätys ja Slik-fanit älköötvaivautuko.

Moicca kaikki 13–16 v. kundit. Täällä oottaa kirjeitänne 13 v. kimma. Pidän: Hurriganesista, monesta muusta kivasta ja ehkä juuri sinusta. Nimeni ois: Leena Niemistö, Lentävänniemenkatu 6 A 4, 33410 Tampere 41. Foto ois kiva yllätys.

Ave! Kaikki 10–12-vuotiaat pojat tai miksei tytötkin. Kirjoittakaa 10-vuotiaalle tytölle. Pidän rautasesta musasta ja mukavista raittiista pojista. Jos tahdot kirjoittaa niin laita kuoreen: Terhi Isomäki, Vastamäki, 37120 Nokia 2. Mutta kuoreen ei missään nimessä omaa nimeäsi. 100 % vastaus kaikille. PS. Foto ois kiva.

Heti te kaikki 12–14-vuotiaat kimmat ympäri Suomenmaata. Täällä olis yx 15-vuotias jäbä vailla kirjefrendiä. Mä diggaan Ronski & Exoticia, Sleepyjä, Hurreja, Slikiä ja Eloa. Fotonsa uhranneille varma vastaus. Heikki Tuominen, Voudinkuja 6 A 21, 08200 Lohja, 20, Suomi. PS. BCR-fanit älkööt vaivautuko!

Moro! Sinä 14–16-vuotias tyttö Pohjois-Karjalasta. Kirjettäsi venaa 16-kesänen poika Rääkkylästä. En tupakoi enkä juo. Harrastukset ovat mm. urheilu pääasiassa ja rock-musan kuuntelu. Os. Matti Konttinen, 82300 Rääkkylä kk. PS. Kuva ois 100 %:nen Yllätys.

Tzauggis te Suomen pesunkestävät 14–16 v. miehenalut! Kaksi 14 v. neitokaista haluaisi teiltä raapustuksia kuoren sisässä. Harrastuksia on jos jonkinmoisia ja levyltä kuuntelemme Eaglesia, Beatlesia sun sellaista. Kuoreen tunnus Tarja Haaranen, Kuunsirppi 2 B 85, 02210 Espoo 21 tai Tiina Rinne, Kuunsäde 3 B 16, 02210 Espoo 21. PS. Kaverukset?

Tsau kaikki 13–15-vuotiaat kundit. Täällä olis kaks 13-vuotiasta kimmaa. Me digataan Slikiä, Hurreja ja Abbaa. Tuula Maaranen, Maauuninkuja 2, 01450 Vantaa 45. Tiina Myllys, Haikarantie 17, 01450 Vantaa 45. PS. Foto ois kiva yllätys, mut ei pakollinen!

Moi! Te kaks 16–20-vuotiasta prätkän omistavaa kundia Hesa–Perniö väliltä. Kirjoittakaapa serkuksille joiden harrastukset on: Prätkät, pop-musa, uinti, ulkoilu. Osoite: Päivi Heino, Raitamäentie 28, 00950 Hki 95 ja Taina Sirkiä. Hepokalliontie 28, 00850 Hki 85. PS. Kuva ois kiva . . .

Moicca kaikki rautaset jäbät kautta Suomenmaan. Täällä olis kaks kivaa likkaa, vaalea on 11 vuotta ja tumma 13 vuotta. Te 11–15-vuotiaat jätkät pistäkää tekstiä paperille ja pankaa tulemaan (miel. kaverukset) ei pakko. Harrastukset: Musa, diskoilu ja voikka ja ehkä myös sinä. Varma vastaus kuvan lähettäneille. Osoitteet: Tea Kurra, 85450 Joenkylä (11 v.), Maarit Ollilainen, Kalevankatu 7 B 15, 80110 Joensuu 11 (13 v.).

Moi te 18–30-vuotiaat neidit! Kirjoittaisitteko alle 30-vuotiaalle hiljaiselle poisulle. Harrastuksina: Autoilu, kevy

PALVELUPALSTA

Nuorisopalvelu

Nuorisopalvelupalstalla Merja Halmevaara-Molarius vastaa lukijoiden lähettämiin yhteiskuntaa koskeviin kysymyksiin. Jos et tiedä tarpeeksi tulevasta ammatistasi, armeijasta, kodin perustamisesta, huumeavusta, harrastustoiminnasta ym. niin käänny NUORISOPALVELUN puoleen. Kysymykset voit lähettää osoitteella: Suosikin toimitus/''Nuorisopalvelu'', 00002 Hki 200.

?! Monet Suosikin lukijat haluavat jälleen tietää Jokamiehen sävelradion osoitteen.

Se on: Jokamiehen sävelradio, Unioninkatu 16, 00130 Helsinki 13.

? ''Sulkapallo'' haluaisi tietää onko Helsingissä mitään seuraa jossa voisi oppia pelaamaan sulkapalloa.

Soitapa Sulkapalloseura Drive ry L Eriksson, puh. 90-316 377. Kysele sieltä kaipaamasi tiedot välineiden hinnasta, pelipaikoista ym.

? ''Eija 57'' ja ''opiskelija'' kysyvät mitä iltaoppikouluja on Helsingissä ja mitkä ovat pääsymahdollisuudet.

Uudenmaan läänin iltaoppikoulut ovat: Hyvinkään yhteiskoulun iltalinja, Keravan yhteiskoulun iltalinja, Kustaa Vaasan iltaoppikoulu (HELSINKI), Käpylän iltaoppikoulu (HELSINKI), Mäkelänrinteen yhteiskoulun iltalinja (HELSINKI), Puotinharjun yhteiskoulun iltalinja (HELSINKI), Simonkylän yhteiskoulun iltalinja (Vantaa), Tapiolan yhteiskoulun iltalinja, Töölön yhteiskoulun iltalinja (HELSINKI), Valtion iltaoppikoulu (HELSINKI), Vantaan yhteiskoulun iltalinja, Viherlaakson yhteiskoulun iltalinja (Espoo).

Valitkaapa näistä teille sopiva, katsokaa puhelinluettelosta osoite ja puhelinnumero ja soittakaa sekä kysykää hakuajat, oppiaika, kustannukset ym.

Pääsyvaatimukset: keskikoulun alin luokka: vähintään 16 vuoden ikä tai sitä ennen suoritettu oppivelvollisuus tai vapautus siitä.

Lukion alin luokka: keskikoulu tai sitä vastaava peruskoulu, lukuaineiden keskiarvo vähintään 6,50. Jos todistuksen saamisesta on kulunut vähintään 2 vuotta, voi keskiarvo olla alle 6,50. Lukioon voidaan ottaa oppilaaksi myös henkilö, joka ei ole suorittanut keskikoulun tai sitä vastaavan peruskoulun oppimäärää. Tällöin on oltava suoritettuna kansakoulun lisäksi vähintään 2 vuoden pituinen ammatillinen koulutus sekä keskikoulun tai sitä vastaavan peruskoulun oppimääriä vastaavat tiedot äidinkielessä, toisessa kotimaisessa kielessä, yhdessä vieraassa kielessä ja matematiikassa. Siirtyminen päiväkoulusta iltalinjalle voi tapahtua aikaisintaan vuoden kuluttua päiväkoulun lopettamisesta.

? ''Pikaista vastausta odottava'' tiedustelee voidaanko hänet ja hänen tuleva miehensä vihkiä kirkossa, kun toinen kuuluu kirkkoon ja toinen ei.

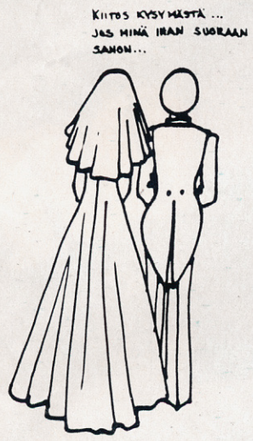

? ''Rapu'' taas kyselee voiko hän alaikäisenä mennä kihloihin ja milloin hän voi solmia avioliiton. Hän haluaisi säilyttää myös oman tyttönimensä vihkimisen jälkeen. Miten tulee menetellä?

Jos toinen puolisoista kuuluu kirkkoon ja toinen ei, on ensin suoritettava siviilivihkiminen. Tämän jälkeen voidaan vihkiä kirkossa. Ota selvää seurakuntasi kirkkoherranvirastosta toimenpiteisiin liittyvistä ''paperisodasta''

''Rapu'' tarvitsee holhoojansa suostumuksen avioliittoa varten. Yleensä tarvitaan kummankin vanhemman suostumus, mutta jos toisen vanhemman suostumusta ei voida millään hankkia, on toisen vanhemman suostumus riittävä.

Avioliittoikä on miehellä 18 ja naisella 17 vuotta. Tätä nuorempi ei voi mennä avioliittoon, ellei hän ole saanut siihen tasavallan presidentin lupaa.

Kihlaushan on sopimus avioliittoon menemisestä. Se on siis kahden henkilön välinen asia, josta ei tarvitse edes tiedottaa ulkopuolisille. Kihlakumppaneille ei laissa aseteta mitään ikärajaa. Alaikäinen ei tarvitse kihloihin menemiselleen holhoojansa suostumusta.

Jos vaimo haluaa käyttää omaa sukunimeään eli tyttönimeään yhdistettynä miehen sukunimen kanssa siten, että hänen sukunimensä on ennen miehensä nimeä, hänen täytyy ilmoittaa siitä vihkijälle ennen vihkimistä.

? Oulunkylän jazz- ja pop-jazz-muusikoksi aikova''.

Helsingissä, Oulunkylässä toimii tämä ''jazz- ja pop-musiikin opisto'', jonka osoite on Siltavoudintie 2, 00640 Helsinki 64, puh. 90-725 044. Kaikille pyrkijöille pidetään karsintakoe. Hakijan koulupohjalla ei ole merkitystä. Opiston opetus jakaantuu kolmeen tasoon: valmistava kurssi, peruskurssi ja jatkokurssi. Jos oppilas käy läpi kaikki kurssit, siihen menee aikaa n 4–5 vuotta. Soita ja kysy kaikki tarvittavat lisätiedot suoraan opistosta!

? ''Varsanjalka'' sekä kolme muuta hevosista kiinnostunutta tyttöä kysyvät Ypäjän hevostalouskoulusta. Mitkä ovat pääsyvaatimukset, opiskelukustannukset, oppiaika ja mistä voi kysyä vielä lisätietoja.

Ypäjän hevostalouskoulussa koulutetaan hevostenhoitajia ja valmentajia. Koulun osoite on 32100 Ypäjä, puh. 923-73 252 ja 73 251.

Oppiaika: 1 vuosi. Kesäloma on 4 viikkoa. Käytännöllinen opetus tapahtuu valtion hevosjalostuslaitoksen talleilla, viljelyksillä ja laitumilla.

Pääsyvaatimukset: vähintään 17 vuoden ikä, täydellinen kansakoulun oppimäärä, hyvä terveys sekä hyväksytty soveltuvuuskoe.

Kustannukset: Kurssimaksu on n 25 mk, oppikirjat n 100 mk, täysihoito oppilasasuntolassa (24 paikkaa) on maksuton, kokonaiskustannukset n 500 mk. Oppilaille maksetaan palkkiota n 50 mk/kk.

Hakuaika: kysy suoraan kansliasta, mutta kysy pian. Hakemukseen tarvittavat liitteet: virka-, lääkärin- ja tuberkuloositodistukset, jäljennökset kansakoulun päästötodistuksesta sekä muista mahdollisista koulu- ja työtodistuksista.

Jatkokoulutus: 3 vuotta alalla työskennelleet voivat suorittaa hevostalouskoulussa viikon kestävän tallimestarikurssin ja tutkinnon, jonka jälkeen he saavat käyttää nimitystä tallimestari. Vuoden ratsastustallissa työskennelleet voivat hakea Suomen Ratsastusopistossa järjestettävälle ratsastuksen ohjaajakursille.

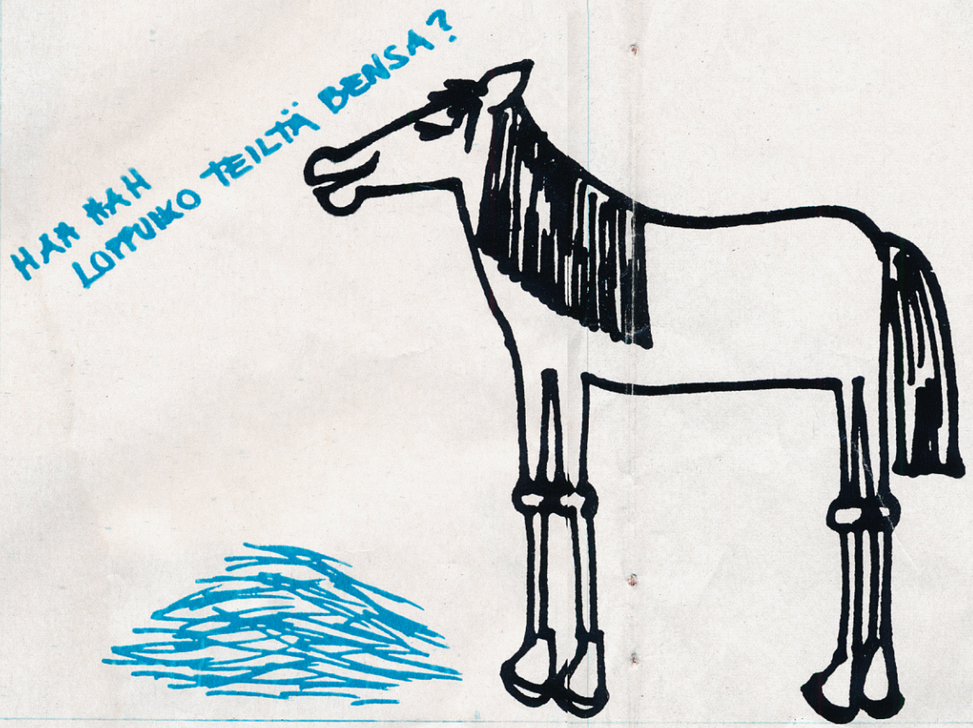

? Mitkä ovat pääsyvaatimukset kansanopistoihin? Milloin on hakuaika? Entä kustannukset sekä missä päin Suomea opistoja on? Näitä asioita kysyvät nimimerkki ''Leijona 60'' sekä kymmenen muuta tyttöä ja poikaa.

Pääsyvaatimukset: varsinaiseen kansanopistoon pyrkivän tulee olla vähintään 16-vuotias ja kansankorkeakouluun pyrkivän vähintään 17-vuotias. Jotkut opistot ovat asettaneet alaikärajan edellä mainittuja korkeammaksi, ja yleensä annetaankin etusija hakijalle, jonka ikä ylittää lain asettaman alarajan. Ja sitten jos olet suorittanut oppivelvollisuutesi kansakoulussa, kansalaiskoulussa, peruskoulussa, oppikoulussa tms. voit pyrkiä kansanopistoon.

Hakuaika: kansanopiston perusoppijaksoille on tavallisesti kesällä, mutta joidenkin hakuaika voi olla muuhunkin aikaan vuodesta. Tarkista hakuaika suoraan sinua kiinnostavista opistosta.

Kustannukset: kansanopisto on sisäoppilaitos, jossa paitsi opiskellaan, myös asutaan ja syödään, peritään maksu myös täysihoidosta. Maksut vaihtelevat eri opistojen kesken jonkin verran. Tällä hetkellä hinta on 100 mk/viikko. Tähän summaan sisältyvät opetus, asunto ja ruoka. Näiden maksujen lisäksi tulevat tietysti opiskelutarvikkeet, oppikirjat ja tarvittava materiaali.

Ja sitten kansanopistojen sijainti:

1. Borgå fhsk, Runebergink. 16–18, 06100 Porvoo 10, 2. Eurajoen Kr. Opisto, 27100 Eurajoki, 3. Ev. fhskn ja Södra Finland, 10900 Hanko, 4. Ev.fhskn i Österbotten, Rantakatu 22, 65120 Vaasa 12, 5. Finns fhsk, 02780 Espoo 78, 6. Fria Kristliga Folkhögskolan, Raatihuoneenk. 44, 65100 Vaasa 10, 7. Haapaveden kansanopisto, 86600 Haapavesi, 8, Hoikan Opisto, 38100 Karkku, 9. Houtskärs kyrkliga fhsk, Näsby 21760 Houtskär, 10. Itä-Hämeen ko, 19600 Hartola, 11. Itä-Karjalan ko, 58450 Punkaharju, 12. Jaakkiman kr. ko, 56100 Ruokolahti 13. Jamilahden ko, 49410 Hamina, 14. Jämsän kr. ko, 42100 Jämsä, 15. Kalajoen kr. ko, 95100 Kalajoki 1 kp, 16. Kanneljärven ko, 08450 Hormajärvi (Lohja), 17. Karhumäen kr. ko, 62100 Lapua, 18. Karstulan Ev. ko, 43500 Karstula, 19. Kauhajoen Ev. ko, 61850 Kauhajoki as Kp 3, 20. Kaustisen Ev. ko 69600 Kaustinen, 21. Kiteen Ev. ko, 82500 Kitee, 22. Kristliga fhskn i Nykarleby, 66900 Nykarleby, 23. Kronoby fhsk, 68500 Kronoby, 24. Kuusamon ko, 93600 Kuusamo, 25. Kymenlaakson ko, 46900 Inkeroinen, 26. Lapin ko, 99600 Sodankylä III piiri, 27. Lappfjärds fhsk, 64300 Lappfjärd, 28. Lehtimäen Opisto, 63500 Lehtimäki, 29. Limingan ko, 91900 Liminka, 30. Loimaan Ev. ko, 32210 Loimaa, 31. Länsi-Suomen ko, 32700 Lauttakylä, 32. Nurmeksen Ev. Opisto, Linja 1 12, 75999 Nurmes, 33. Partaharjun Opisto, 76280 Partaharju, 34. Pohjois-Satakunnan ko, 38700 Kankaanpää.

Tässä on 34 kansanopistoa osoitteineen, jotka löydät numeron perusteella kartasta. Suomessa on 86 opistoa, joiden sijainnin löydät kartalta eli numerot 35–86. Kysy sitten vaikkapa Suomen Kansanopistoyhdistyksestä, os. Pohj. Rautatiek. 15 B 12. 00100 Helsinki 10, puh. 90-444 090, sinua kiinnostavasta opistosta lisätietoja!

Leikkaa kartta luetteloineen irti mahdollista myöhempää tarvetta varten!

? Mitkä ovat maamieskoulun pääsyvaatimukset ja oppiaika? Entä mahdollinen jatkokoulutus, onko sitä? Missä koulut sijaitsevat? ''Maataloudesta kiinnostunut'' haluaisi erityisesti tietää Turun ja Porin läänin maamieskoulut.

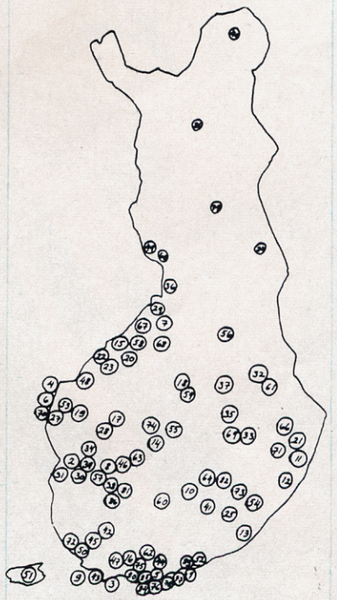

Maamieskoulujen **pääsyvaatimukset:** vähintään 17 vuoden ikä kouluuntulovuonna ja suoritettu oppivelvollisuus.

Oppiaika: 1 vuosi.

Jatkokoulutus: täydellisen maamieskoulukurssin suorittaneet voivat pyrkiä maatalouden ammattiopistoihin ja valmistua agrologiksi, maatalousteknikoksi tai maatalouskerhoteknikoiksi.

Oppilaitokset: Ahlmanin maatalousoppilaitos (33 820) Tampere 82, puh. 931-651 443), Etelä-Pohjanmaan järvialueen, Keski-Pohjanmaan, Kokemäen, Kujalan, Nurmeksen, Päijät -Hämeen ja Tarvaalan maatalousoppilaitos.

Kysyt vielä Ammattikasvatushallituksen osoitetta .Se on: Hakaniemenkatu 2, Helsinki, puh. 90 7 061. Sieltä voit kysyä lisätietoja sekä sinun kannattaa ostaa ''Ammatilliset koulut 1977''-niminen kirja, josta löydät myös tarkempia haluamiasi tietoja.

? ''Vaikea valinta'' -nimimerkki kyselee missä kirjastonhoitajaksi voi valmistua sekä mitä häneltä vaaditaan työssä. Kirjastotutkinnon voit suorittaa Tampereen yliopiston yhteiskuntatieteellisessä tiedekunnassa ja Svenska social-och kommunalhögskolanissa.

Työ vaatii hyvää yleissivistystä ja valpasta yhteiskunta- ja kulttuurielämän seuraamista sekä hyvää kielitaitoa. Erilaisten kirjaston käyttäjien kanssa jatkuvaan koskettokseen joutuminen edellyttää luontevaa ja kohteliasta käytöstä.

Arka, kontakteja pelkäävä henkilö ei sovellu yleisön neuvonta- ja tutkijoiden avustamistyöhön. Johtavalta kirjastonhoitajalta vaaditaan myös hyvää organisointi- ja suunnittelukykyä sekä henkilökunnan johtamistaitoa.

?! Sinulle, joka kirjoitat nimimerkillä ''tiedosta kiitollinen'', sanoisin, että soita tai käy lähimmässä sotilaspiirisi esikunnassa lääkärintodistuksesi kanssa. Siellä sinulle annetaan ohjeet sotaväkeen menemisestä tai menemättömyydestä.